Jesu, meine Freude (BWV 227)

1. Chorale

Soprano

Je - su, mei - ne Freu - de, mei - nes Her - zens Wei - de, Je - su, mei - ne Zier,

Alto

Je - su, mei - ne Freu - de, mei - nes Her - zens Wei - de, Je - su, mei - ne Zier,

Tenore

Je - su, mei - ne Freu - de, mei - nes Her - zens Wei - de, Je - su, mei - ne Zier,

Basso

Je - su, mei - ne Freu - de, mei - nes Her - zens Wei - de, Je - su, mei - ne Zier,

7

ach, wie lang', ach, lan - - ge ist dem Her - zen ban - ge, und ver - langt nach dir!

ach, wie lang', ach, lan - - ge ist dem Her - zen ban - ge, und ver - langt nach dir!

ach, wie lang', ach, lan - - ge ist dem Her - zen ban - ge, und ver - langt nach dir!

ach, wie lang', ach, lan - - ge ist dem Her - zen ban - ge, und ver - langt nach dir!

13

Gott - es Lamm, mein Bräu - ti - gam, au - sser dir soll mir auf Er - den nichts sonst Lie - bers wer - den.

Gott - es Lamm, mein Bräu - ti - gam, au - sser dir soll mir auf Er - den nichts sonst Lie - bers wer - den.

Gott - es Lamm, mein Bräu - ti - gam, au - sser dir soll mir auf Er - den nichts sonst Lie - bers wer - den.

Gott - es Lamm, mein Bräu - ti - gam, au - sser dir soll mir auf Er - den nichts sonst Lie - bers wer - den.

© 1990, 2005 Center for Computer Assisted Research in the Humanities (CCARH)

2.

Soprano 1

Es ist nun nichts, nichts, nichts Ver - damm-li-ches an de-nen, die in Chri - sto Je - su

Soprano 2

Es ist nun nichts, nichts, nichts Ver - damm-li-ches an de - nen, die in Chri-sto Je - su

Alto

Es ist nun nichts, nichts, nichts Ver - damm-li-ches an de - nen, die in Chri-sto Je - su

Tenore

Es ist nun nichts, nichts, nichts Ver - damm-li-ches an de-nen, die in Chri - sto Je-su

Basso

Es ist nun nichts, nichts, nichts Ver - damm-li-ches an de - nen, die in Chri-sto Je - su

8

sind, es ist nun nichts, nichts, nichts Ver - damm-li-ches an de-nen, die in Chri - sto Je - su sind,

sind, es ist nun nichts, nichts, nichts Ver - damm-li-ches an de - nen, die in Chri-sto Je - su sind,

sind, es ist nun nichts, nichts, nichts Ver - damm-li-ches an de - nen, die in Chri-sto Je - su sind,

sind, es ist nun nichts, nichts, nichts Ver - damm-li-ches an de-nen, die in Chri - sto Je-su sind,

sind, es ist nun nichts, nichts, nichts Ver - damm-li-ches an de - nen, die in Chri-sto Je - su sind,

17

die nicht nach dem Flei - sche wan - - - - - - - deln,

die nicht nach dem Flei - sche wan - - deln, die nicht nach dem Flei-sche

die nicht nach dem Flei - sche, nicht nach dem Flei-sche wan - - - - -

die nicht nach dem Flei-sche wan - - - - - - - - - - - - - - - -

die nicht nach dem Flei - sche wan - - - - - - - - - -

© 1990, 2005 Center for Computer Assisted Research in the Humanities (CCARH)

21

die nicht nach dem Flei - sche wan - - - - - - - - deln, nach dem Flei - sche wan - deln, die nicht

wan - - - - - - - deln, die nicht nach dem Flei - sche wan - - - -

- deln, die

- deln, nicht nach dem Flei - sche

- - - deln,

26

nach dem Flei - sche wan - - - - - - - - - - - - - - - - - - -

- - - - - - - - - deln, die nicht nach dem Flei - sche wan - - - - -

nicht nach dem Flei - sche wan - - - - - - - - deln, nicht nach dem Flei - - sche

wan - - - - - - - - - - - - - - - - - deln, die nicht nach dem Flei - sche

die nicht nach dem Flei - sche wan - - - - - - - - - - - -

30

- - - - - - - - - - - - - - - - - - deln, son - dern nach dem Geist. Es ist nun

- - - - - - - - - - - - - - - - - - deln, son - dern nach dem Geist. Es ist nun

wan - - - - - - - - - - - - - - - - - deln, son - dern nach ___ dem Geist. Es ist nun

wan - - - - - - - - - - - - - - - - - deln, son - dern nach ___ dem Geist. Es ist nun

- - - - - - - - - - - - - - - - - - deln, son - dern nach ___ dem Geist. Es ist nun

© 1990, 2005 Center for Computer Assisted Research in the Humanities (CCARH)

38

nichts, nichts, nichts Ver - damm - li - ches an de - nen, die in Chri - sto Je - su sind, es ist nun nichts,

nichts, nichts, nichts Ver - damm - li - ches an de - nen, die in Chri - sto Je - su sind, es ist nun nichts,

nichts, nichts, nichts Ver - damm - li - ches an de - nen, die in Chri - sto Je - su sind, es ist nun nichts,

nichts, nichts, nichts Ver - damm - li - ches an de - nen, die in Chri - sto Je - su sind, es ist nun nichts,

nichts, nichts, nichts Ver - damm - li - ches an de - nen, die in Chri - sto Je - su sind, es ist nun nichts,

47

nichts, nichts Ver - damm - li - ches an de - - nen, die in Chri - sto Je - su sind, es ist nun

nichts, nichts Ver - damm - li - ches an de - nen, die in Chri - sto Je - su sind, es ist nun nichts Ver-

nichts, nichts Ver - damm - li - ches an de - nen, die in Chri - sto Je - su sind,

nichts, nichts Ver - damm - li - ches an de - - nen, die in Chri - sto Je - su sind,

nichts, nichts Ver - damm - li - ches an de - - nen, die in Chri - sto Je - su sind,

54

nichts Ver - - damm - - - - - - - - - li - ches an de - - nen, die in Chri - sto

damm - li - ches an de - nen, nichts Ver - - damm - - li - ches an de - - nen, die in

es ist nun nichts Ver - damm - - - - - - - li - ches an de - nen, die in

es ist nun nichts Ver - damm - - - - li - ches an de - nen, die in

es ist nun nichts Ver - damm - - - - li - ches an de - nen, die in

© 1990, 2005 Center for Computer Assisted Research in the Humanities (CCARH)

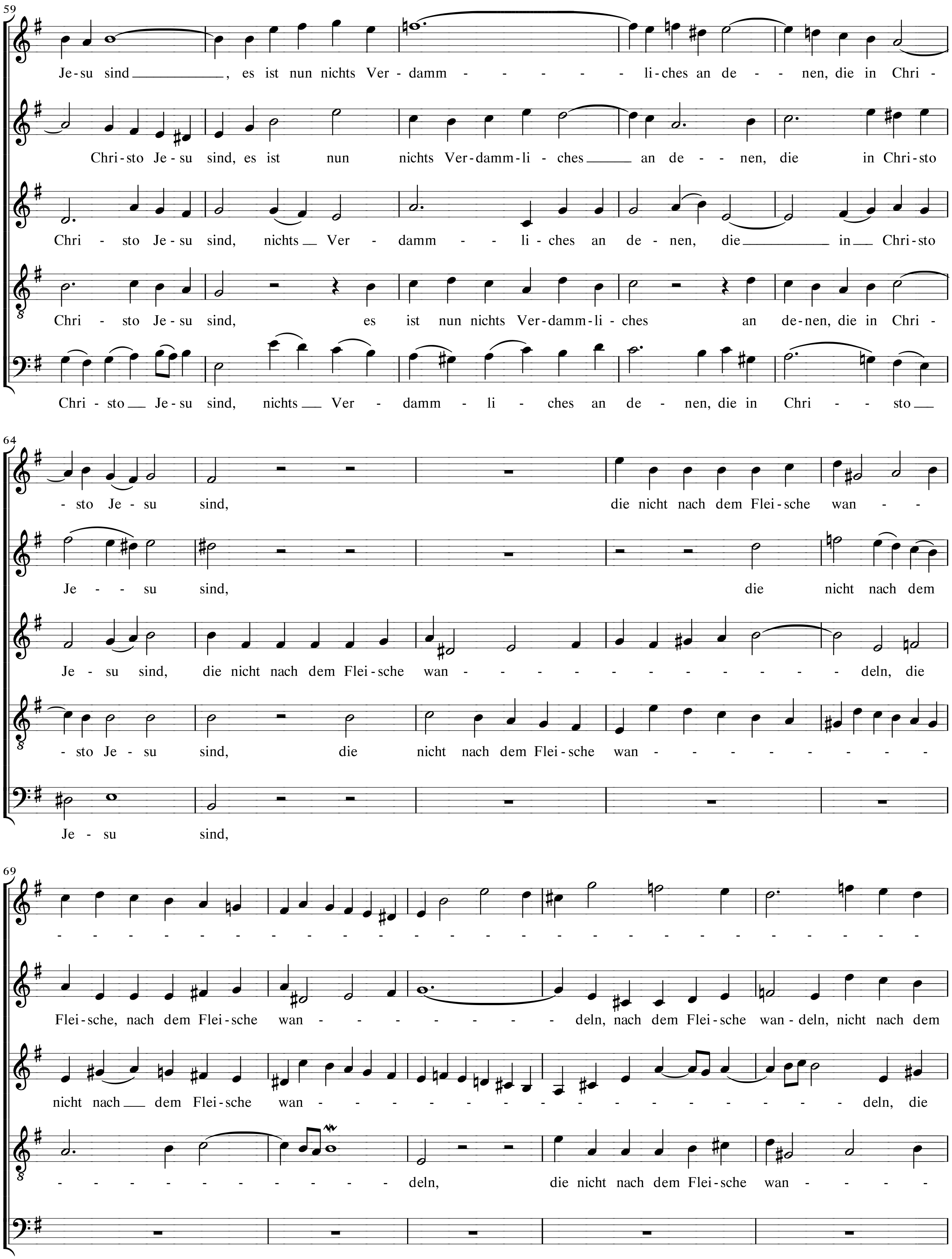

© 1990, 2005 Center for Computer Assisted Research in the Humanities (CCARH)

74

- - - deln, die nicht nach dem Flei - sche

Flei - sche, nicht nach dem Flei - sche wan - - - - - deln, nicht nach dem Flei - sche

nicht nach dem Flei - sche wan - - - - - - - - deln, nach dem Flei - sche wan - - -

- - - - - - - deln, die nicht nach dem Flei - - sche wan - - - - -

die nicht nach dem Flei - sche wan - - - - - - - - - - - -

78

wan - - - - - - - - - - - - - - deln, son - dern nach dem Geist.

wan - - - - - - - - - - - - - - deln, son - dern nach dem Geist.

- - - - - - - - - - - - - - - - - deln, son - dern nach dem Geist.

- - - - - - - - - - - - - - - - - deln, son - dern nach dem Geist.

- - - - - - - - - - - - - - - - - deln, son - dern nach dem Geist.

3. Chorale

Soprano 1

Un - ter dei - nen Schir - - men bin ich vor den Stür - - men

Soprano 2

Un - ter dei - nen Schir - - men bin ich vor den Stür - - men

Alto

Un - ter dei - nen Schir - - men bin ich vor den Stür - - men

Tenore

Un - ter dei - nen Schir - - men bin ich vor den Stür - - men

Basso

Un - - - ter dei - nen Schir - - men bin ich vor den Stür - - men

© 1990, 2005 Center for Computer Assisted Research in the Humanities (CCARH)

5

al - ler Fein - de frei. Lass den Sa - tan wit - - tern, lass den Feind er - bit - - tern,

al - ler Fein - de frei. Lass den Sa - tan wit - tern, lass den Feind er - - bit - - tern,

al - ler Fein - de frei. Lass den Sa - tan wit - tern, lass den Feind er - bit - - tern,

al - ler Fein - de frei. Lass den Sa - tan wit - tern, lass den Feind er - - bit - - tern,

al - ler Fein - de frei. Lass den Sa - tan wit - tern, lass den Feind er - bit - - tern,

11

mir steht Je - - sus bei! Ob es itzt gleich kracht and blitzt,

mir steht Je - sus bei! Ob es itzt gleich kracht, gleich kracht und blitzt,

mir steht Je - sus bei! Ob es itzt gleich kracht und blitzt, kracht und blitzt,

mir steht Je - sus bei! Ob es itzt gleich kracht und blitzt, kracht und blitzt,

mir steht Je - sus bei! Ob es itzt gleich kracht und blitzt,

15

ob gleich Sünd' und Höl - le schre - - cken; Je - sus will mich de - - cken.

ob gleich Sünd' und Höl - le schre - cken; Je - sus will mich de - - cken.

ob gleich Sünd' und Höl - le schre - cken; Je - sus will mich de - - cken.

ob gleich Sünd' und Höl - le schre - - cken; Je - sus will mich de - - cken.

ob gleich Sünd' und Höl - le schre - cken; Je - - - sus will mich de - - cken.

© 1990, 2005 Center for Computer Assisted Research in the Humanities (CCARH)

4.

Soprano 1

Denn das Ge - setz des Gei - stes, der da le - ben - dig ma - chet in Chri - sto Je - - su, in Chri - sto Je - su, hat mich frei ge - macht, hat mich frei ge - macht von dem Ge - setz, von dem Ge - setz der Sün - - - - - - - de und des To - - des, von dem Ge - setz der Sün - de, von dem Ge - setz der Sün - de und des To - - des.

Soprano 2

Denn das Ge - setz des Gei - stes, der da le - ben - dig ma - chet in Chri - sto Je - - su, in Chri - sto Je - su, hat mich frei ge - macht, hat mich frei ge - macht, hat mich frei ge - macht von dem Ge - setz der Sün - - - de und des To - - - - - - des, von dem Ge - setz der Sün - de und des To - - - - - - des.

Alto

Denn, denn das Ge - setz des Gei - - - stes, der da le - ben - - - dig ma - chet in Chri - sto Je - - su, hat mich frei ge - macht, hat mich frei ge - macht, hat mich frei ge - macht, hat mich frei ge - macht von dem Ge - setz, von dem Ge - setz der Sün - de, der Sün - de und des To - des, von dem Ge - setz der Sün - de und des To - - - - - - - - - - - - des.

© 1990, 2005 Center for Computer Assisted Research in the Humanities (CCARH)

5. Vers 3

Soprano 1

Trotz, Trotz dem al - ten Dra - chen, Trotz dem al-ten Dra-chen, Trotz, Trotz des To -

Soprano 2

Trotz, Trotz dem al - ten Dra - chen, Trotz dem al-ten Dra-chen, Trotz, Trotz des To -

Alto

Trotz, Trotz dem al - ten Dra - chen, Trotz dem al-ten Dra-chen, Trotz, Trotz des To -

Tenore

Trotz, Trotz dem al - ten Dra - chen, Trotz dem al-ten Dra-chen, Trotz, Trotz des To -

Basso

Trotz, Trotz, dem al - ten Dra - chen, Trotz dem al-ten Dra-chen, Trotz, Trotz des To -

7

- des Ra - chen, Trotz des To-des Ra-chen, Trotz der Furcht dar - zu, Trotz der Furcht, Trotz der

- des Ra - chen, Trotz des To-des Ra-chen, Trotz der Furcht dar - zu, Trotz der Furcht, Trotz der

- des Ra - chen, Trotz des To-des Ra-chen, Trotz der Furcht dar - zu, Trotz, Trotz,

- des Ra - chen, Trotz des To-des Ra-chen, Trotz der Furcht dar - zu, Trotz, Trotz,

- des Ra - chen, Trotz des To-des Ra-chen, Trotz der Furcht dar - zu ,

13

Furcht, Trotz der Furcht, Trotz der Furcht dar - - zu! To - be, to - be,

Furcht, Trotz der Furcht, Trotz der Furcht dar - - zu! To - be, to - be,

Trotz, Trotz der Furcht dar - - zu! To - be, to - be,

Trotz, Trotz der Furcht dar - - zu! To - be, to - be,

Trotz der Furcht dar - - zu! To - - - - - - - -

© 1990, 2005 Center for Computer Assisted Research in the Humanities (CCARH)

18

to-be, Welt, und sprin - ge, to-be, Welt, und sprin-ge; ich steh' hier und sin - ge, ich steh' hier und

to-be, Welt, und sprin - ge, to-be, Welt, und sprin-ge; ich steh' hier und sin - ge, ich steh' hier und

to-be, Welt, und sprin - ge, to-be, Welt, und sprin-ge; ich steh' hier und sin - ge, ich steh' hier und

to-be, Welt, und sprin - ge, to-be, Welt, und sprin-ge; ich steh' hier und sin - ge, ich steh' hier und

- be, Welt, und sprin - - ge, to-be, Welt, und sprin-ge; ich steh' hier und sin - ge, ich steh' hier und

25

p

sin-ge in gar sich' - - rer Ruh', in gar sich'-rer Ruh', in gar

p

sin-ge in gar sich'-rer Ruh', in gar sich' - rer Ruh', in gar sich'-rer Ruh' in gar

p

sin-ge in gar sich'-rer Ruh', in gar sich'-rer Ruh', in gar sich' - - rer Ruh', in gar

p

sin-ge in gar sich' - rer, sich'-rer Ruh', in gar sich' - - rer Ruh', in gar

p

sin-ge in gar sich'-rer Ruh',

32

f

sich'-rer Ruh', in gar sich' - - rer Ruh'! Got-tes Macht hält mich in

f

sich'-rer Ruh', in gar sich' - - rer Ruh'! Got-tes Macht hält mich in

f

sich' - rer Ruh', in gar sich'-rer Ruh', in gar sich' - rer Ruh'! Got-tes Macht

f

sich' - - rer Ruh', in gar sich' - rer Ruh', in gar sich' - rer Ruh'! Got-tes Macht hält

f

in gar sich' - rer Ruh', in gar sich' - rer Ruh'! Got-tes Macht

© 1990, 2005 Center for Computer Assisted Research in the Humanities (CCARH)

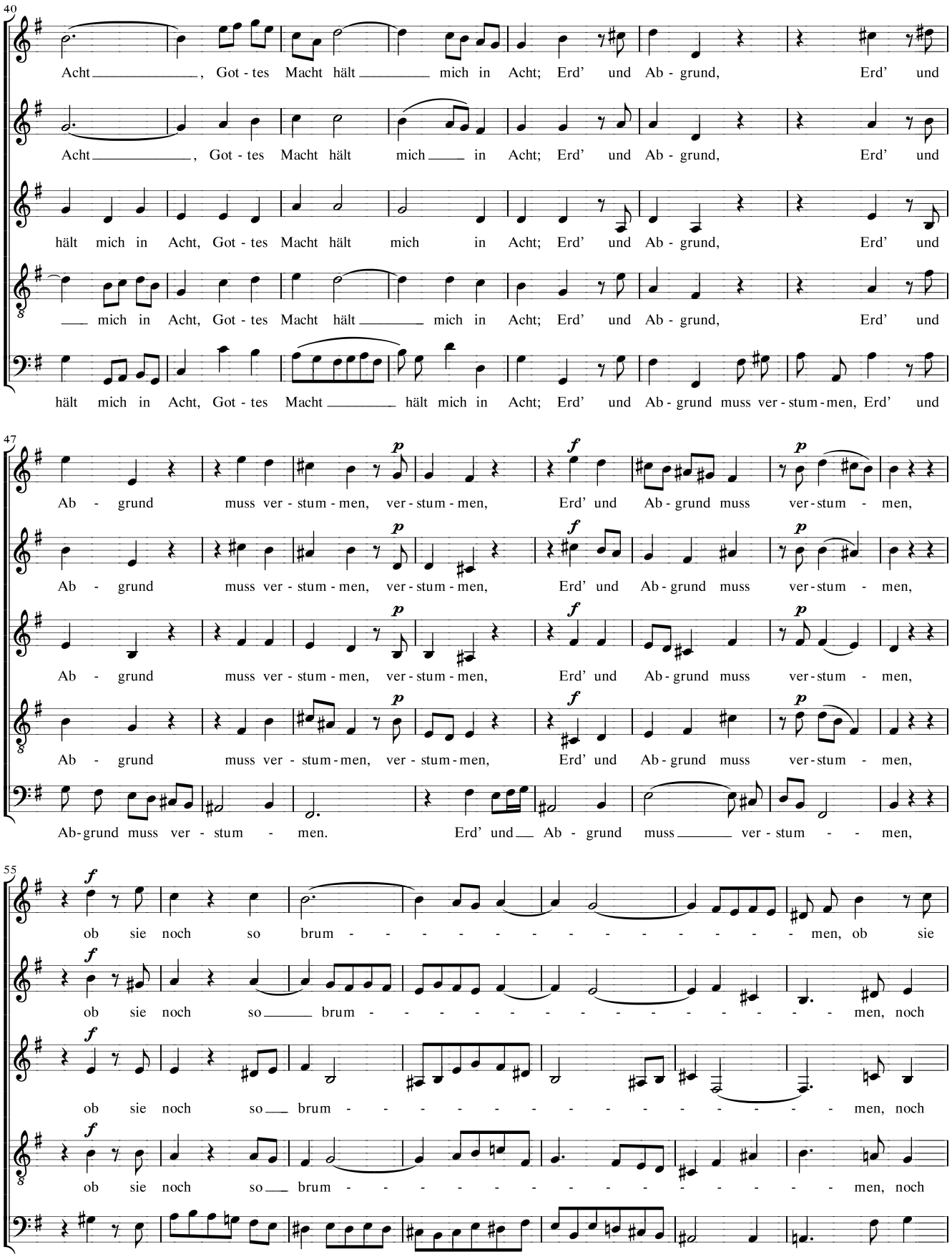

© 1990, 2005 Center for Computer Assisted Research in the Humanities (CCARH)

62

noch so brum - men.

so brum - men.

so brum - men. Ihr a - ber seid nicht fleisch -

so brum - men. Ihr a - ber seid nicht fleisch - lich, son - dern geist - - - - - - - - -

so brum - men.

67

Ihr a - ber seid nicht fleisch -

- lich, son - dern geist - - - - - - - - - - - - - lich, son - dern geist - - -

- lich, son - dern geist - - - lich, ihr a - ber seid nicht fleisch - - lich, son - dern geist -

70

- lich, son - dern geist - - - - - - - - - - - - - lich, son - dern geist - - -

lich, ihr a - ber seid nicht fleisch - lich, seid nicht fleisch - lich, son - dern geist - - - - - - -

- lich, son - dern geist - - - lich, ihr a - ber seid nicht fleisch lich, nicht fleisch - lich, son - dern

Ihr a - ber seid nicht fleisch - - lich, son - dern geist - - -

© 1990, 2005 Center for Computer Assisted Research in the Humanities (CCARH)

73

lich, ihr a - ber seid nicht fleisch - lich, ihr a - ber seid nicht fleisch - lich, nicht fleisch - - lich,

Ihr a - ber

lich, ihr a ber seid nicht fleisch - - lich, son - - dern geist - - - - - -

geist - lich, ihr a - ber seid nicht fleisch - lich, ihr a - ber seid nicht fleisch - lich, nicht fleisch - lich, son - dern

- lich, son -

76

son - dern geist - lich, ihr a - - - ber seid nicht fleisch - lich, son - dern geist - - - -

seid nicht fleisch - - lich, son - dern geist - - - - - - - - - - - - - -

- - - - - - lich, so

geist - - - - lich, so an - ders

- dern geist - lich,

79

lich, so an - ders Got - tes Geist in euch woh - - - - - - - - -

- - - - - - lich, so an - ders Got - tes Geist in euch woh - - - - - -

an - ders Got - tes Geist in euch woh - - - - - - - - - - - net, so an - ders

Got - tes Geist in euch woh - - - - - - - - - - - net, so

so an - ders Got - tes Geist in euch woh - - - - - - - - - net,

© 1990, 2005 Center for Computer Assisted Research in the Humanities (CCARH)

82

net. Ihr a - ber seid nicht fleisch -

net, so an - ders Got - tes Geist in euch woh - - - - - - - - - - - - net, so

Got - tes Geist in euch woh - - - - - - net, in euch woh - - - net, so an - - ders Got - tes

an - ders Got - tes Geist in euch woh - - - - - - - - - - - net, so an - ders Got - tes

so an - ders Got - tes Geist in euch woh - - - - - net.

85

- lich, son - dern geist -

an - ders Got - tes Geist in euch woh - - - - - - - - net, so an - ders Got - tes

Geist in euch woh - - - - - - net, so an - ders Got - tes

Geist in euch woh - - - - - - net, so an - ders Got - tes Geist in euch woh - - - net.

Ihr a - ber seid nicht fleisch -

88

- lich, son - dern geist - - - - - - - - - - - - lich, ihr a - ber seid nicht fleisch -

Geist in euch woh - - - - - - - - - - - - - - net. Ihr a - ber seid nicht fleisch -

Geist in euch woh -

- lich, son - dern geist - - - - - - - - - - - - lich, son - dern geist - - -

© 1990, 2005 Center for Computer Assisted Research in the Humanities (CCARH)

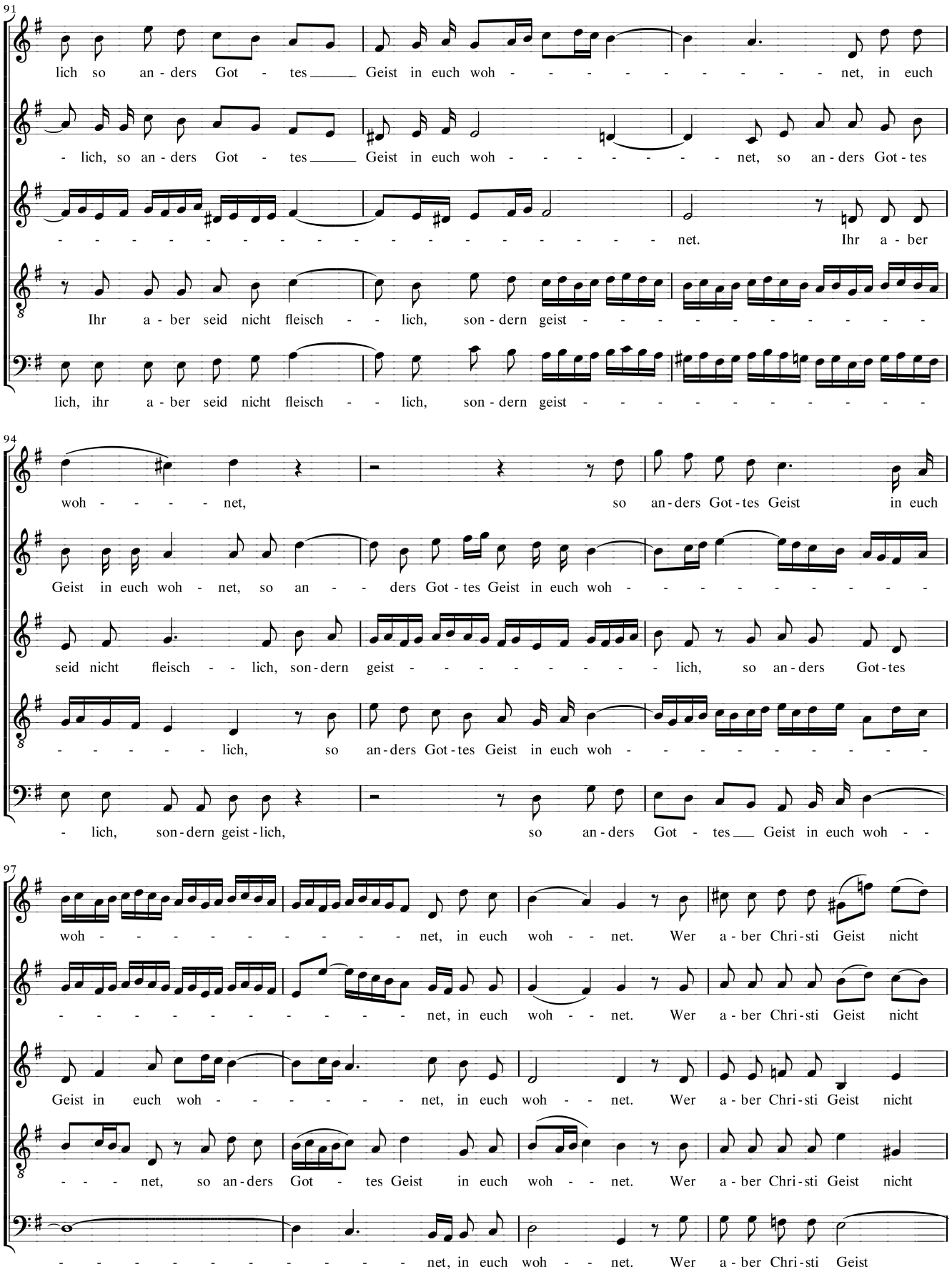

© 1990, 2005 Center for Computer Assisted Research in the Humanities (CCARH)

101

hat, der ist nicht sein, der ist nicht sein, wer a - - ber Chri - sti Geist nicht hat, der

hat, der ist nicht sein, der ist nicht sein, wer a - ber Chri - sti Geist nicht hat, der ist

hat, der ist nicht sein, der ist nicht sein, wer a - ber Chri - sti Geist nicht hat, der

hat, der ist nicht sein, der ist nicht sein, wer a - ber Chri - sti Geist nicht hat, der

nicht hat, der ist nicht sein, der ist nicht sein, wer a - ber Chri - sti Geist nicht hat, der

105

ist nicht sein, der ist nicht sein, wer a - ber Chri - - sti Geist nicht hat, der ist nicht

nicht sein, der ist nicht sein, wer a - ber Chri - sti Geist nicht hat, der ist nicht

ist nicht sein, der ist nicht sein, wer a - ber Chri - sti Geist nicht hat, der ist nicht

ist nicht sein, der ist nicht sein, wer a - ber Chri - sti Geist nicht hat, der ist nicht

ist nicht sein, der ist nicht sein, wer a - - ber Chri - sti Geist nicht hat, der ist nicht

109

sein, der ist nicht sein, der, der, der ist nicht sein.

sein, der ist nicht sein, der, der, der ist nicht sein.

sein, der ist nicht sein, der, der, der ist nicht sein.

sein, der ist nicht sein, der, der, der ist nicht sein.

sein, der ist nicht sein, wer Chri - sti Geist nicht hat, der ist nicht sein.

© 1990, 2005 Center for Computer Assisted Research in the Humanities (CCARH)

6. Chorale

Soprano

Weg mit al - len Schä - - tzen, du bist mein Er -

Alto

Weg, weg mit al - - len Schä - - tzen, mit al - len Schä - tzen, du, du bist

Tenore

Weg, weg, weg, weg mit al - len Schä - - tzen, mit al - len Schä - tzen, du, du bist

Basso

Weg, weg, weg, weg mit al - len Schä - tzen, du, du bist mein Er - gö -

4

gö - - - tzen, Je - su, mei - - ne Lust! Weg, ihr eit - len

mein Er - gö - tzen, Je - - su__, mei - ne Lust, mei - ne Lust! Weg, weg, ihr eit - - len

mein Er - gö - tzen, Je - - - su, mei - - - ne__ Lust! Weg, weg, weg, weg, ihr eit - len

- - - tzen, Je - su, Je - su__, mei - ne__ Lust, mei - ne Lust! Weg, weg, weg, weg, ihr

8

Eh - - ren, ich mag euch nicht hö - - - ren, bleibt mir un - be-

Eh - - ren, ihr eit - len Eh - ren, ich, ich mag euch nicht hö - ren, bleibt_____ mir un - be -

Eh - - ren, ihr eit - len Eh - ren, ich, ich mag euch nicht hö - ren, bleibt____ mir un -

eit - len Eh - ren, ich, ich mag euch nicht hö - - - - - ren, bleibt mir, bleibt mir un - be -

© 1990, 2005 Center for Computer Assisted Research in the Humanities (CCARH)

12

wusst! E - lend, Noth, Kreuz, Schmach und Tod soll mich, ob ich

wusst, un - be-wusst! E - lend, Noth, Kreuz, Schmach und Tod, Schmach und Tod soll mich, ob

- - - be - wusst! E - lend, Noth, Kreuz, Schmach und Tod, Schmach und Tod soll mich, ob ich viel

wusst, un - be-wusst! E - lend, Noth, Kreuz, Schmach und Tod soll mich, ob ich viel muss

16

viel muss lei - - den, nicht von Je - su schei - - - den.

ich viel muss lei - - den, nicht, nicht von Je - - - - - su schei - - - - - den.

muss lei - - - - den, nicht, nicht von Je - - - su schei - den, von Je - su schei - den.

lei - - - - - den, nicht, nicht, nicht, nicht von Je - su schei - - den.

© 1990, 2005 Center for Computer Assisted Research in the Humanities (CCARH)

7.

Alto

So a - ber Chri - stus in euch ist, so Chri - stus in euch

Tenore

So a - ber Chri - stus in euch ist, so Chri - stus in euch

Basso

So a - - - ber Chri - stus in euch ist, so Chri - stus in euch

3

ist, so a - ber Chri - stus in euch ist, so ist der Leib zwar todt, der Leib zwar todt

ist, so a - ber Chri - stus in euch ist, so ist der Leib, so ist der Leib zwar

ist, so Chri - - stus in euch ist, so ist der Leib zwar todt, der Leib zwar

6

, so ist der Leib zwar todt um der Sün - - - de wil - - len, so ist der Leib zwar

todt, so ist der Leib zwar todt um der Sün - de wil - - len, so ist der Leib zwar

todt, so ist der Leib zwar todt um der Sün - de wil - len, so ist der Leib zwar todt

9

todt um der Sün - de wil - - len;

todt um der Sün - - - - de wil - - len; der Geist a - ber ist das

um der Sün - de wil - - len; der Geist

11

der Geist a - ber ist das Le - - - - - - - - - - -

Le -

a - ber ist das Le - - - - - - - ben um der Ge - rech - tig - keit wil - len, um

© 1990, 2005 Center for Computer Assisted Research in the Humanities (CCARH)

13

- - - - - - - - - - - - - - - - - - ben um der___ Ge - rech - tig - keit wil - len, der

- - - - - - - - - - - - - - - - - - ben, das Le - - ben, der Geist___

der___ Ge - rech - - - - - - - tig - keit wil - - len, um der Ge -

15

Geist___ a - ber ist___ das Le - - - - - -

___ a - ber ist___ das Le - - - - - - - - - - - - - - - - ben, das

rech - tig - keit wil - - len, der Geist___

17

- ben um der___ Ge - rech - - - tig - keit wil - len, um der___ Ge - rech - - - tig - keit

Le - - - - - - - - - - ben um der___ Ge - rech - - - - -

___ a - ber ist___ das Le - - - - - - - - - - - - - - - - ben, das Le - - -

19

wil - len, der Geist___ a - ber ist___ das Le - ben um der___ Ge - rech - tig - keit wil - -

- tig - keit wil - len, der Geist a - ber ist___ das Le - ben um der___ Ge - rech - tig - keit wil - -

- - - - - ben, das Le - - - - - - - - - - - - - - - - ben, das Le - -

21

len, um der___ Ge - rech - - - - - - tig - keit wil - len.

len, um der___ Ge - rech - - - - - - - - - - - - tig - keit wil - len.

ben um der___ Ge - rech - - - - - - - - - - - - tig - keit wil - len.

© 1990, 2005 Center for Computer Assisted Research in the Humanities (CCARH)

8. Vers 5

Soprano 1: Gu - - te Nacht, gu - - te Nacht, gu - - te Nacht, gu - te

Soprano 2: Gu - - te Nacht, gu - - te Nacht, gu - - te Nacht, gu - te

Alto: -

Tenore: Gu-te Nacht, o We-sen, gu-te Nacht, o We-sen, gu-te Nacht, o We-sen, gu-te Nacht, o

8

Nacht, o We - - - - - - - sen, gu - te Nacht, gu - te Nacht, gu - te Nacht, o We -

Nacht, gu - te Nacht, gu - te Nacht, gu - te Nacht, gu - te Nacht, o

Gu - te Nacht, o We - - sen,

We - - - sen, gu - te Nacht, o We - - - - - - - - sen, gu-te Nacht, o

18

- - - sen, das die Welt er - le - - - sen, gu - te Nacht, gu - te Nacht, o

We - sen, das die Welt er - le - sen, das die Welt er - le - -

das die Welt er - le - - sen,

We - - sen, das die Welt er - le - - sen, das die Welt er - le - - - - -

27

We - - - - - - - - - sen, mir ge - fällst du nicht, mir ge -

- - - - - - - sen, mir ge - fällst du nicht, mir ge - fällst du nicht, mir ge -

mir ge - fällst du nicht!

- - - - - - - - - - - - - sen, mir ge - fällst du, mir ge - fällst du

© 1990, 2005 Center for Computer Assisted Research in the Humanities (CCARH)

35

fällst du nicht! Gu - - te Nacht, gu - - te Nacht, gu - te Nacht, ihr Sün-

fällst du nicht! Gu - - te Nacht, gu - - te Nacht, gu - te Nacht

nicht, ge-fällst du nicht! Gu-te Nacht, ihr Sün-den, gu-te Nacht, ihr Sün-den, gu-te Nacht, ihr Sün - -

43

- - - - - - - den, gu-te Nacht, gu-te Nacht, gu - te Nacht, ihr Sün - -

, gu - te Nacht, gu - te Nacht, gu - te Nacht, gu - te Nacht, ihr Sün -

Gu - te Nacht, ihr Sün - - den,

- - den, gu - te Nacht, ihr Sün - - den, gu-te Nacht, ihr Sün - - den, gu-te Nacht, ihr Sün -

53

den, blei - - bet weit da-hin - - - - ten, gu - te Nacht, blei - bet weit da-hin-ten,

den, blei - bet weit da-hin-ten, blei-bet weit da-hin-ten, blei - -

blei - bet weit da - hin - - ten,

- den, blei-bet weit da - hin - - ten, blei - - bet weit da-hin-ten, blei-bet weit

61

blei - - - - bet weit da-hin-ten, kommt nicht mehr, nicht mehr an's Licht!

- - - bet weit da-hin - - ten, kommt nicht mehr an's Licht, nicht mehr an's Licht!

kommt nicht mehr an's Licht!

da - - hin - ten, kommt nicht mehr an's Licht!

© 1990, 2005 Center for Computer Assisted Research in the Humanities (CCARH)

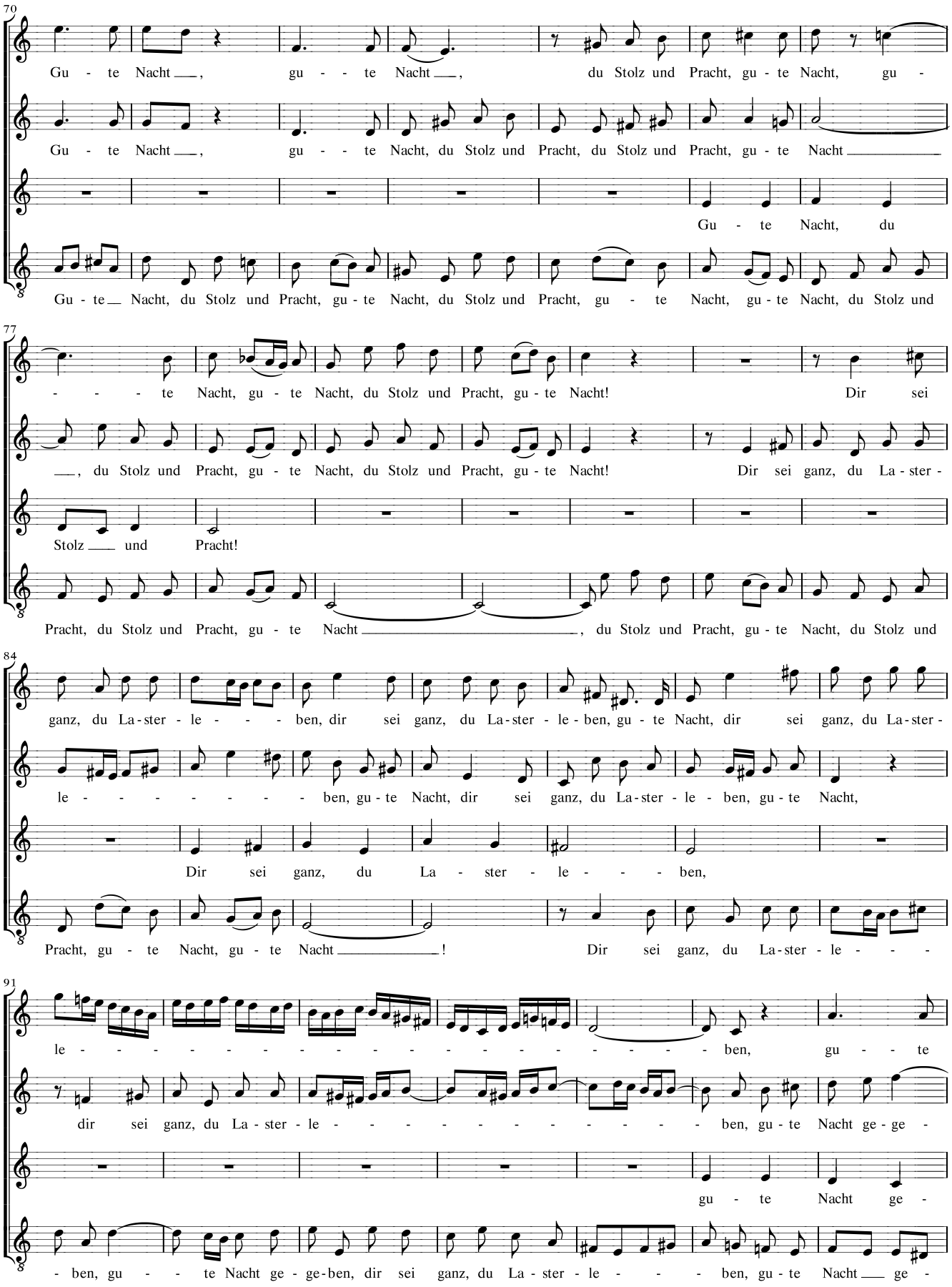

© 1990, 2005 Center for Computer Assisted Research in the Humanities (CCARH)

98

Nacht, gu - te Nacht, gu - - te Nacht, gu - - te Nacht ge - ge - - ben!

- - ben, gu - te Nacht, gu - te Nacht, gu - - te Nacht ge - ge - - - ben!

ge - - - ben!

ge - ben, du La - ster - le - - ben, dir sei ganz, du La - ster - le - ben, gu - te Nacht ge - ge - - ben!

9.

Soprano 1

So nun der Geist dess, der Je - sum von den Tod - ten auf - er -

Soprano 2

So nun der Geist dess, der Je - sum von den Tod - ten auf - er -

Alto

So nun der Geist dess, des Je - sum von den Tod - ten auf - er -

Tenore

So nun der Geist dess, der Je - sum von den Tod - ten auf - er -

Basso

So nun der Geist dess, der Je - sum von den Tod - ten auf - er -

6

we - cket hat, in euch woh - - - net; so wird auch der - sel - - bi - ge, der

we - - cket hat, in euch woh - - - net; so wird auch der - sel - - bi - ge, der

we - - cket hat, in euch woh - - - net; so wird auch der - sel - - bi - ge, der

we - - cket hat, in euch woh - - - net; so wird auch der - sel - bi - ge, der

we - - cket hat, in euch woh - - - net; so wird auch der - sel - bi - ge, der

© 1990, 2005 Center for Computer Assisted Research in the Humanities (CCARH)

11

Chri - - stum von den Tod - ten auf - er - we - cket hat, eu - re sterb - li - chen Lei - ber le - ben -

Chri - stum von den Tod - ten auf - er - we - - cket hat, eu - re sterb - li - chen Lei - ber le - ben -

Chri - stum von den Tod - ten auf - er - we - - cket hat, eu - - re sterb - li - chen Lei - ber le - ben -

Chri - - stum von den Tod - ten auf - er - we - cket hat, eu - - re sterb - li - chen Lei - ber le - ben -

Chri - stum von den Tod - ten auf - er - we - - cket hat, eu - re sterb - li - chen Lei - ber le - ben -

16

- dig ma - - - chen, um dess wil - len, dass sein Geist in euch

dig ma - - - chen, um dess wil - len, dass sein Geist, sein Geist

dig ma - - - chen, um dess wil - len, um dess wil - len, dass sein

dig ma - - - chen, um dess wil - len, dass sein Geist in euch woh - - - -

dig ma - - - chen, um dess wil - len, dass sein Geist in euch

21

woh - net, um dess wil - len, dass sein Geist in euch woh - - - - - net, um dess

in euch woh - - - - - - net, um dess wil - len, dass sein

Geist in euch woh -

- net,

woh - - - - - net,

© 1990, 2005 Center for Computer Assisted Research in the Humanities (CCARH)

26

wil - len, dass sein Geist in euch woh - - - - - - - - - - - - - - -

Geist in euch woh - - - - - net, dass sein Geist in euch woh - - - - -

- - net, sein Geist in euch woh - - - - - - net, dass sein Geist in euch

dass sein Geist in euch woh - - - - - - - - - - net, um dess wil - len, dass sein

um dess wil - len, dass sein Geist in euch woh - - - - -

31

- - - - - - net, sein Geist in euch woh - - - - - - - - - - - - - -

- - - - - - net, sein Geist in euch woh - - - - - - - - - - - - - -

woh - - - - net, sein Geist in euch woh - - - - - - - - - - - - - -

Geist , dass sein Geist in euch woh - - - - - - - - - - - - - -

- -

36

- - net, um dess wil - len, dass sein Geist in euch woh - - net.

- - net, um dess wil - len, dass sein Geist in euch woh - - net.

- - net, um dess wil - len, dass sein Geist in euch woh - - net.

- - net, um dess wil - len, dass sein Geist in euch woh - - net.

- - net, um dess wil - len, dass sein Geist in euch woh - - net.

© 1990, 2005 Center for Computer Assisted Research in the Humanities (CCARH)

10. Chorale

Soprano

Weicht, ihr Trau - er - gei - ster, denn mein Freu - den - mei - ster, Je - sus, tritt her-

Alto

Weicht, ihr Trau - er - gei - ster, denn mein Freu - den - mei - ster, Je - sus, tritt her-

Tenore

Weicht, ihr Trau - er - gei - ster, denn mein Freu - den - mei - ster, Je - sus, tritt her -

Basso

Weicht, ihr Trau - er - gei - ster, denn mein Freu - den - mei - ster, Je - sus, tritt her -

6

ein. De - nen, die Gott lie - ben, muss auch ihr Be - trü - ben lau - ter Zu - cker sein.

ein. De - nen, die Gott lie - ben, muss auch ihr Be - trü - ben lau - ter Zu - cker sein.

ein. De - nen, die Gott lie - ben, muss auch ihr Be - trü - ben lau - ter Zu - cker sein.

ein. De - nen, die Gott lie - ben, muss auch ihr Be - trü - ben lau - ter Zu - cker sein.

13

Duld' ich schon hier Spott und Hohn, den - noch bleibst du auch im Lei - de, Je - su, mei - ne Freu - de.

Duld' ich schon hier Spott und Hohn, den - noch bleibst du auch im Lei - de, Je - su, mei - ne Freu - de.

Duld' ich schon hier Spott und Hohn, den - noch bleibst du auch im Lei - de, Je - su, mei - ne Freu - de.

Duld' ich schon hier Spott und Hohn, den - noch bleibst du auch im Lei - de, Je - su, mei - ne Freu - de.

© 1990, 2005 Center for Computer Assisted Research in the Humanities (CCARH)