Duetto

Adagio molto.

Oboe I.

Oboe II.

Soprano.

Alto.

Continuo.

© 1996, 2005 Center for Computer Assisted Research in the Humanities (CCARH)

8

Du wah - rer Gott und Da - vids Sohn,

Du wah - rer Gott und Da - vids

11

Sohn,

du wah - - rer

13

Gott und Da - vids Sohn, der du von E - - - wig - keit, in der Ent -

du wah - rer Gott und Da - vids Sohn, der du von E - - - - wig - -

© 1996, 2005 Center for Computer Assisted Research in the Humanities (CCARH)

16

fer - - - - - - - - - - nung schon, mein Her - - ze - - -

keit, in der Ent - fer - - - - - - - - - nung schon, mein

18

leid und mei - ne Lei - bes - pein um - ständ - lich

Her - - ze - - leid und mei - ne Lei - bes - pein um - ständ - lich

20

an - - - - ge - sehn, um - ständ - lich an - - - - ge - sehn, er -

an - - - - ge - sehn, um - ständ - lich an - - - - ge - sehn, er - barm'

© 1996, 2005 Center for Computer Assisted Research in the Humanities (CCARH)

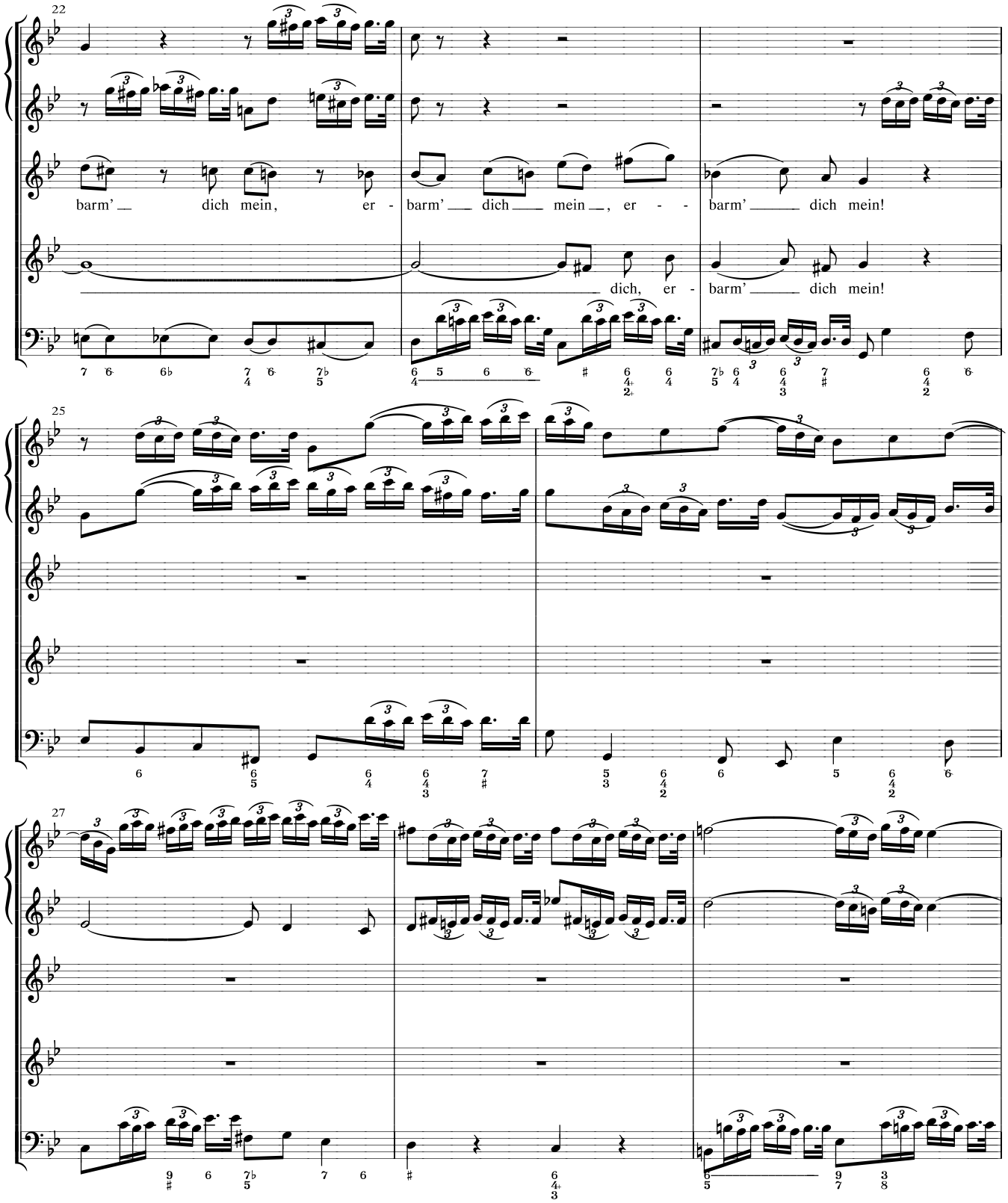

© 1996, 2005 Center for Computer Assisted Research in the Humanities (CCARH)

30

32

Und lass durch dei - ne Wun - der -

Und lass durch dei - ne Wun - der - hand, die so viel

34

hand, die so viel Bö - ses ab - ge - wandt, mir gleich - falls Hülf' und

Bö - ses ab - ge - wandt, mir gleich - falls Hülf'

© 1996, 2005 Center for Computer Assisted Research in the Humanities (CCARH)

36

Trost ge - sche - hen, Hülf' und Trost, Hülf' und Trost

und Trost ge - sche - hen, Hülf' und Trost

38

, Hülf' und Trost , mir gleich - falls Hülf' und Trost, mir gleich - falls Hülf' und

, Hülf' und Trost , Hülf' und Trost , mir gleich - falls Hülf' und Trost, mir gleich - falls Hülf' und

40

Trost ge - sche - hen,

Trost ge - sche - hen,

© 1996, 2005 Center for Computer Assisted Research in the Humanities (CCARH)

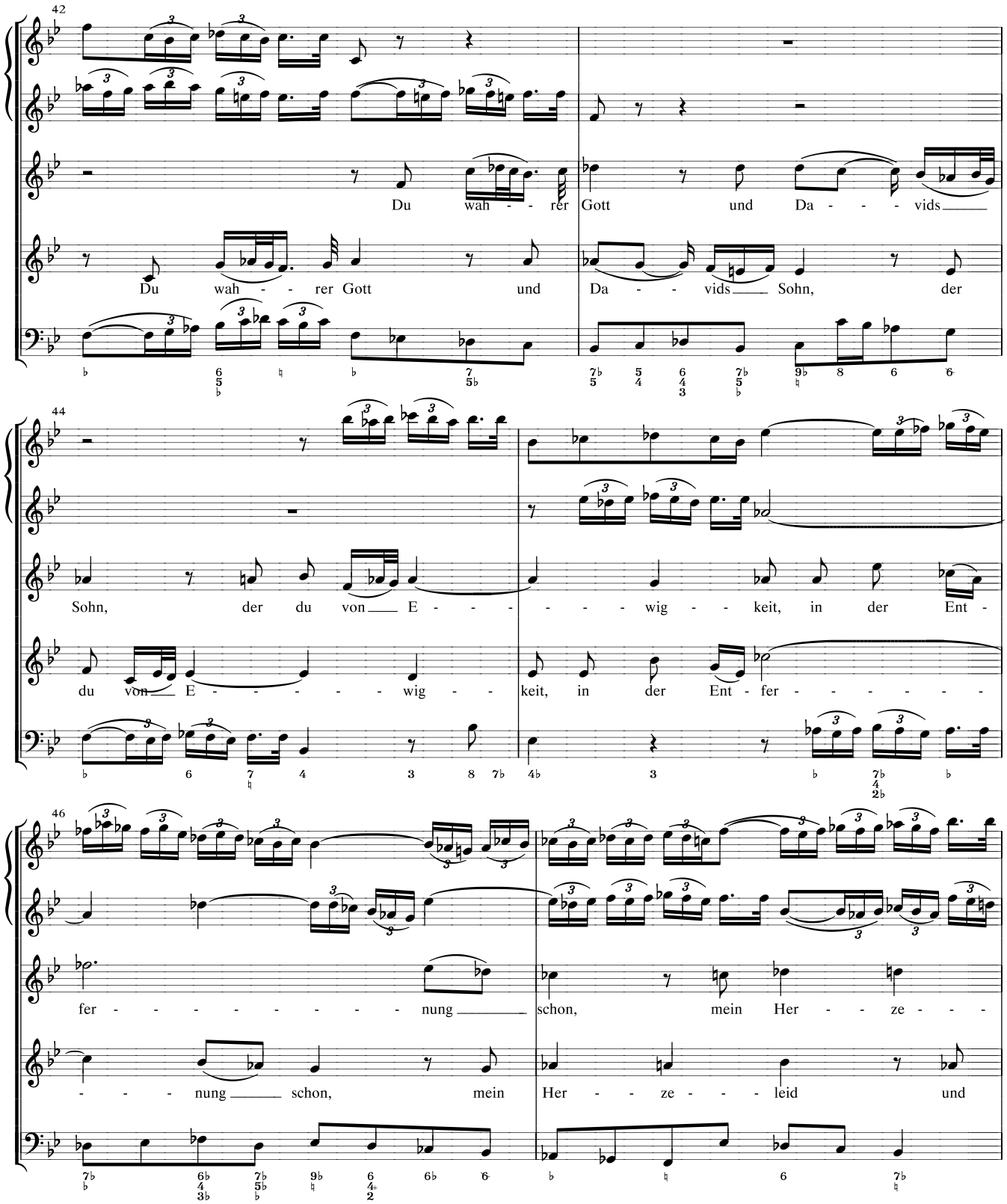

© 1996, 2005 Center for Computer Assisted Research in the Humanities (CCARH)

48

leid und mei - ne Lei - bes - pein um - ständ - lich an - - - - - ge -

mei - ne Lei - bes - pein um - ständ - lich an - - - - - ge -

50

sehn, um - ständ - lich an - - - - - ge - sehn, er - barm'

sehn, um - ständ - lich an - - - - - ge - sehn, er - barm' dich

52

Dal Segno.

Dal Segno.

dich, er - barm' dich mein!

Dal Segno.

mein, er - barm' dich mein, er - barm' dich mein!

Dal Segno.

Dal Segno.

© 1996, 2005 Center for Computer Assisted Research in the Humanities (CCARH)

Recitativo.

Recitativo a tempo.

Oboe I.II.
Violino I.
Violino II.
Viola.
Tenore.
Continuo.

Ach, - - - ge-he nicht vor - ü - ber, ach, ge - he nicht vor -

ü - ber, du, al - ler Men - schen Heil, bist je er - schie - nen, die Kran - ken, und nicht die Ge - sun - den zu be-

die - nen. D'rum nehm' ich e - ben - falls an dei - ner All - macht Theil, ich se - he dich auf die - sen

© 1996, 2005 Center for Computer Assisted Research in the Humanities (CCARH)

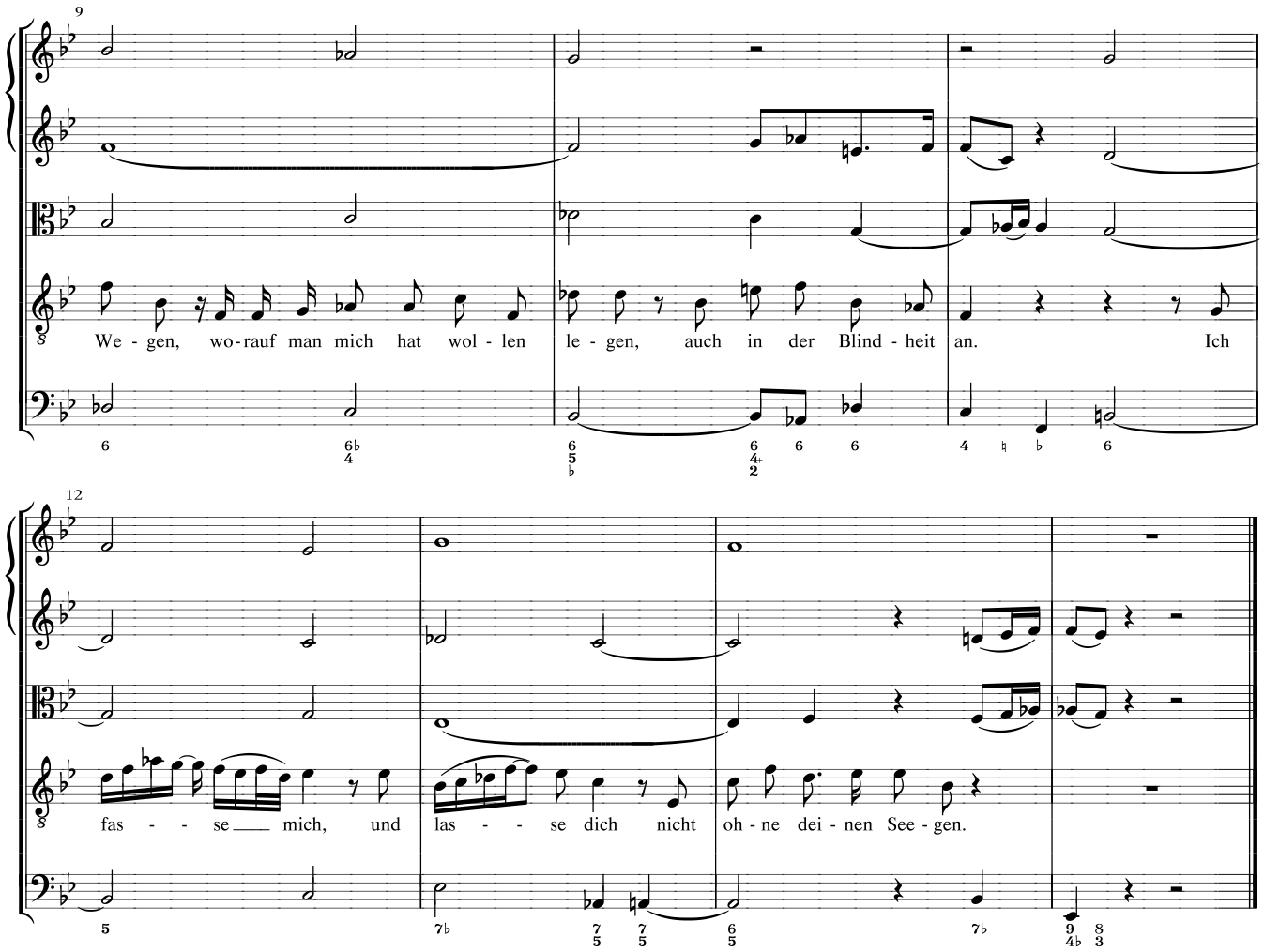

© 1996, 2005 Center for Computer Assisted Research in the Humanities (CCARH)

Chorus.

Oboe I.
Oboe II.
Violino I.
Violino II.
Viola.
Soprano
Alto.
Tenore.
Basso.
Continuo.

9

Al - ler Au - gen war - - ten, Herr, du all - mächt' - ger Gott, Herr, du all - mächt' -

Al - ler Au - gen war - - ten, Herr, du all - mächt' - ger Gott, Herr, du all -

Al - ler Au - - gen war - ten, Herr, du all - mächt' - ger Gott, Herr, du all -

Al - - - - - - - ler Au - gen war - - - - - ten, Herr, du all -

© 1996, 2005 Center for Computer Assisted Research in the Humanities (CCARH)

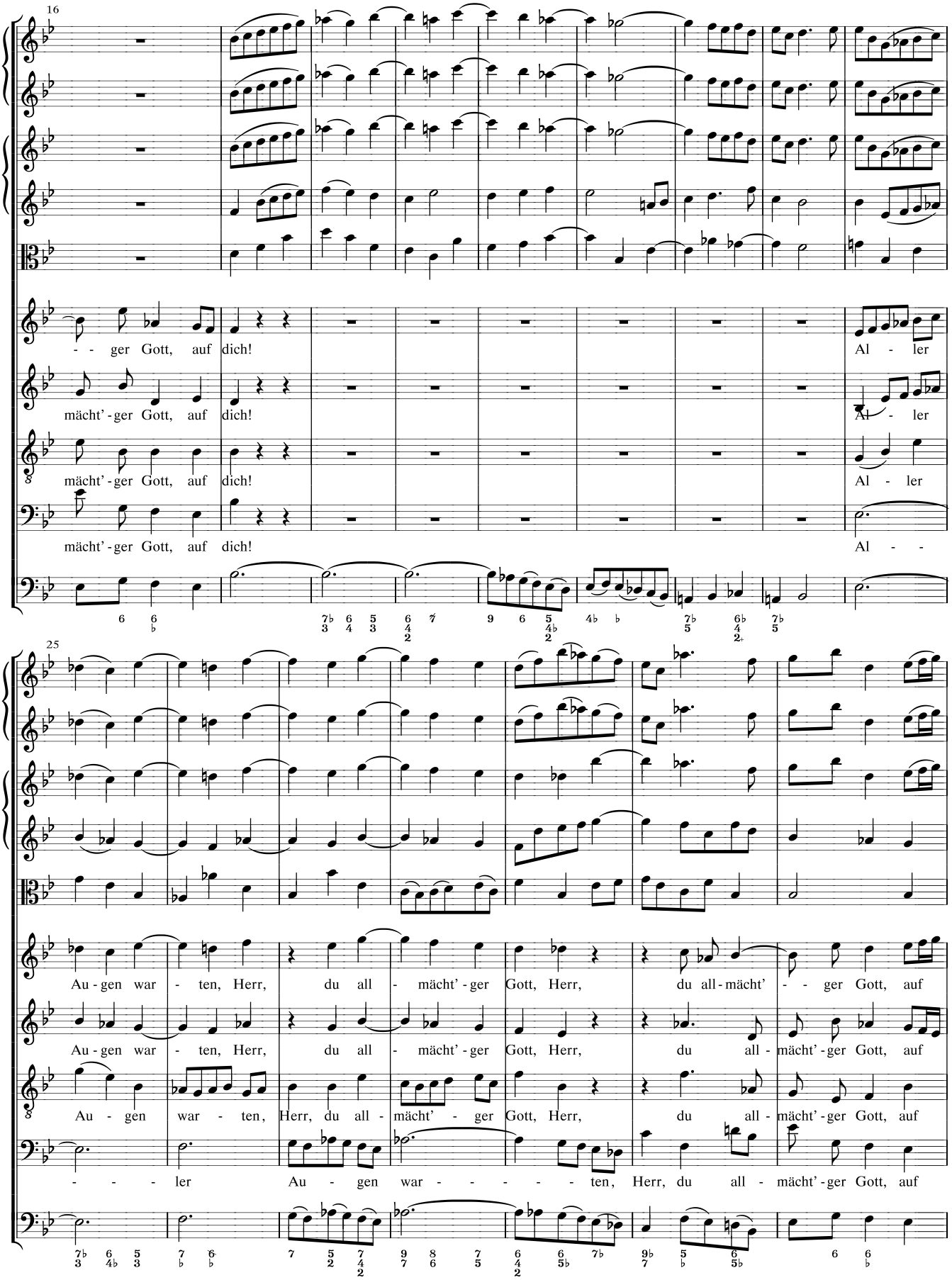

© 1996, 2005 Center for Computer Assisted Research in the Humanities (CCARH)

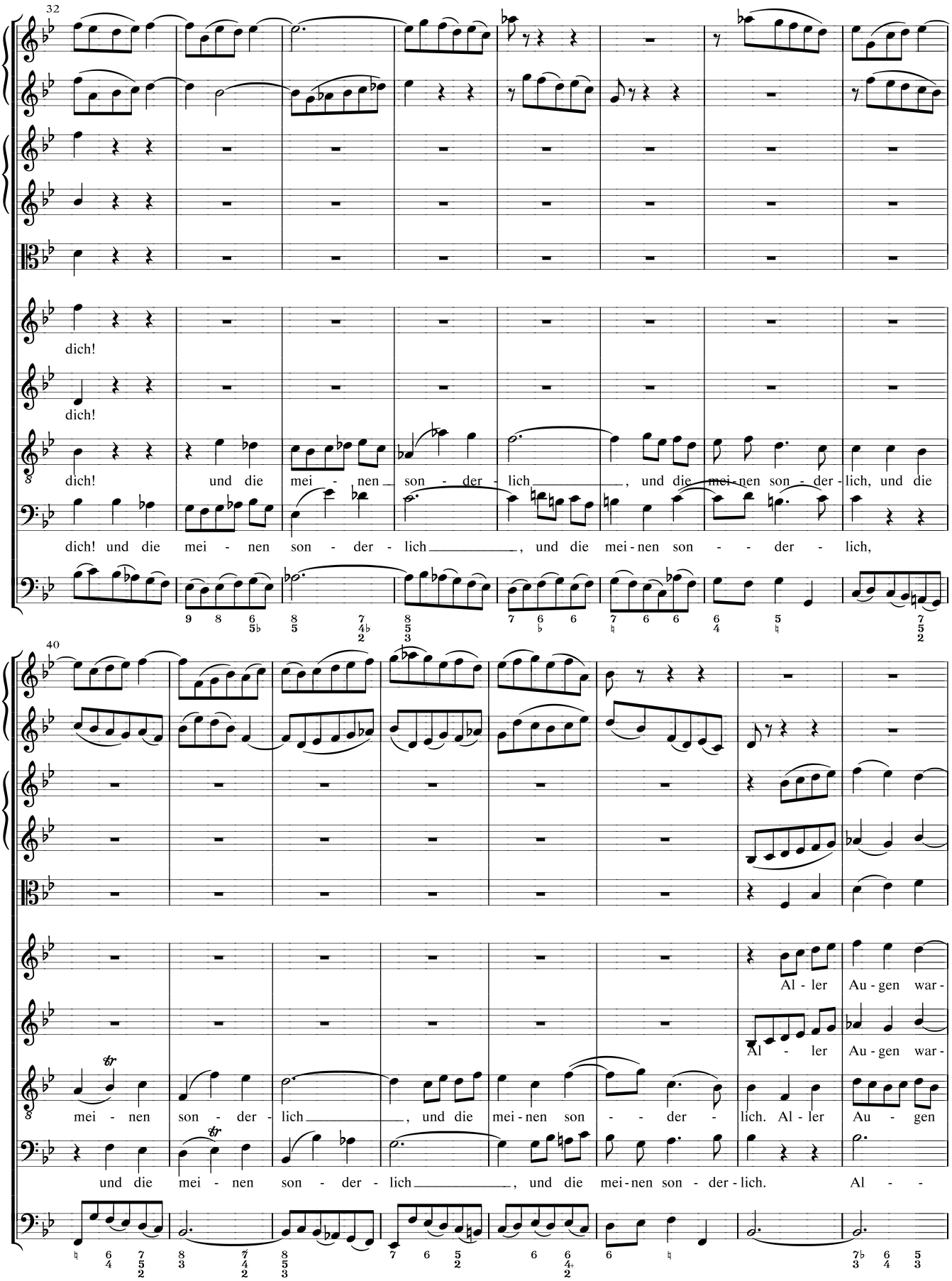

© 1996, 2005 Center for Computer Assisted Research in the Humanities (CCARH)

48

- ten, Herr, du all - mächt' - ger Gott, Herr, du all - mächt' - - ger Gott, auf dich!

- ten, Herr, du all - mächt' - ger Gott, Herr, du all - mächt' - - ger Gott, auf dich!

war - ten, Herr, du all - mächt' - ger Gott, Herr, du all - mächt' - ger Gott, auf dich!

ler Au - gen war - - - - - ten, Herr, du all - mächt' - ger Gott, auf dich!

55

Gieb den - sel - ben Kraft

Gieb den -

© 1996, 2005 Center for Computer Assisted Research in the Humanities (CCARH)

63

und Licht, lass' sie nicht im - mer - dar in Fin - ster -

sel - ben Kraft und Licht, lass' sie nicht im - mer - dar in Fin - -

71

Al - - -

Al - ler

nis - sen, in Fin - ster - nis - - - sen, im - mer - dar in Fin - ster - nis - - sen, Al - ler

- - - ster - nis - - - sen, im - mer - dar in Fin - - ster - nis - sen. Al - ler

© 1996, 2005 Center for Computer Assisted Research in the Humanities (CCARH)

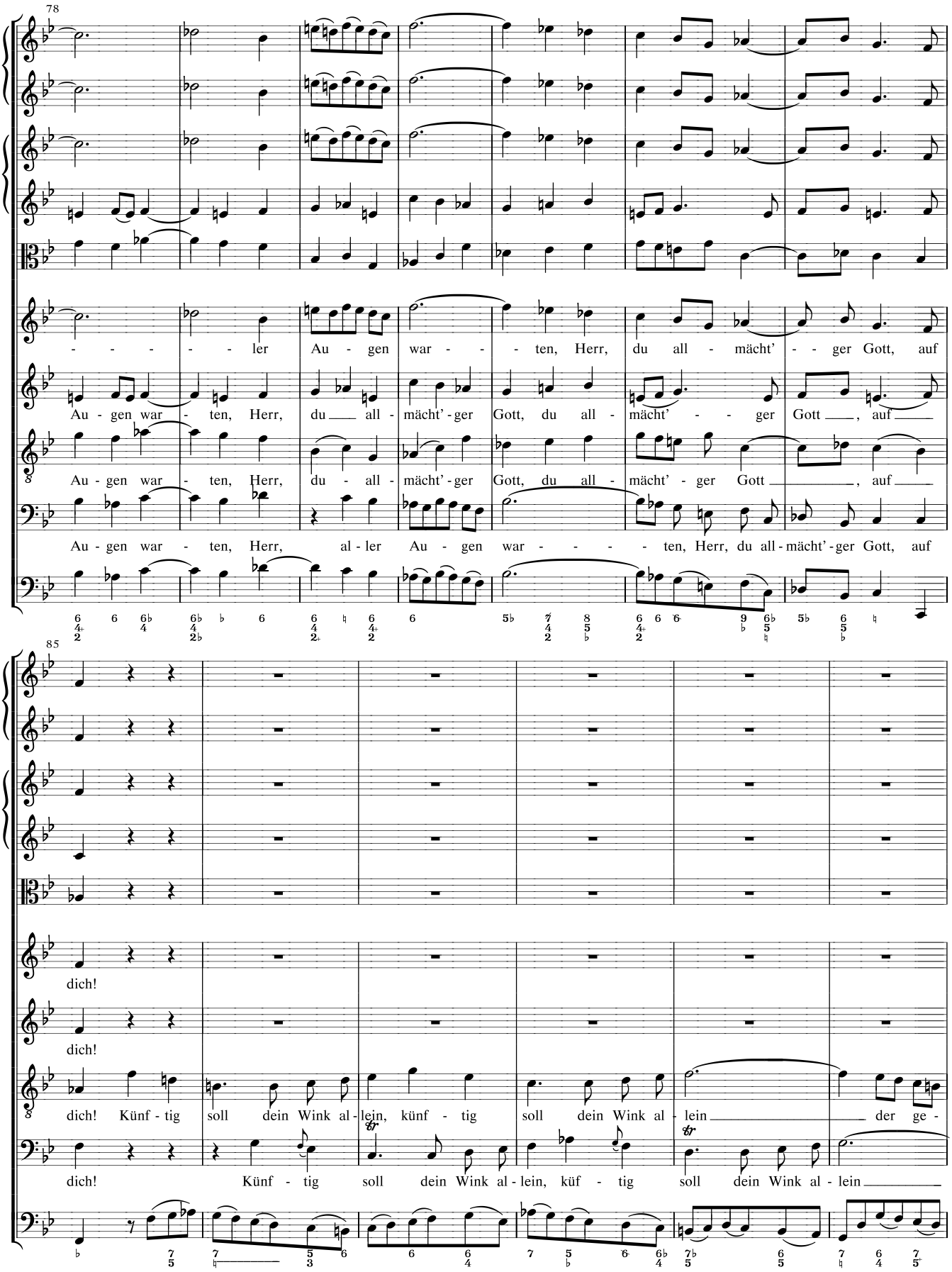

© 1996, 2005 Center for Computer Assisted Research in the Humanities (CCARH)

91

Al - ler - Au - gen war-

Al - - - - -

lieb - - - - - te Mit - tel - punkt al - ler ih - - - rer Wer - ke sein, Al - ler Au - gen war-

der ge - lieb - te Mit - - - - tel - punkt al - ler ih - rer Wer - ke sein. Al - ler

99

- ten, Herr, du all - mächt' - - - - - ger Gott, all - mächt' - - ger Gott, auf

- - - ler Au - gen war - ten, Herr, du all - mächt' - ger Gott, all - mächt' - - ger Gott, auf

- - - - - ten, Herr, du all - - mächt' - - ger Gott, all - mächt' - - ger Gott, auf

Au - - - - - - - - gen war - - - - - ten, Herr, du all - mächt' - ger Gott, auf

© 1996, 2005 Center for Computer Assisted Research in the Humanities (CCARH)

105

dich!

dich!

dich! bis du sie einst durch den Tod, bis du sie einst durch den Tod

dich, bis du sie einst durch den Tod, bis du sie einst durch den Tod, durch den

111

, bis du sie einst durch den Tod wie - der - um ge - denkst zu schlie - -

Tod, einst durch den Tod wie - der - um ge - denkst zu schlie -

© 1996, 2005 Center for Computer Assisted Research in the Humanities (CCARH)

117

ssen, durch den Tod, den Tod, bis du sie einst durch den Tod

ssen, durch den Tod, den Tod, bis du sie einst durch den

124

Al - ler Au - gen war - ten, Herr,

Al - ler Au - gen war - ten,

wie - der - um ge - denkst zu schlie - ssen. Al - - - - ler

Tod wie - der - um ge - denkst su schlie - ssen. Al - - - ler Au - gen

© 1996, 2005 Center for Computer Assisted Research in the Humanities (CCARH)

132

du all - - mächt' - ger Gott, Herr, du all - mächt' - - ger Gott, auf dich!

Herr, du all - mächt' - ger Gott, Herr, du all - mächt' - ger Gott, auf dich!

Au - gen war - - - - - ten, Herr, du all - mächt' - ger Gott, auf dich!

war - ten, Herr, du all - mächt' - - - ger Gott, all - mächt' - ger Gott, auf dich!

139

Al - ler Au - gen war -

Al - ler Au - gen war -

Al - ler Au - - gen

Al - - -

© 1996, 2005 Center for Computer Assisted Research in the Humanities (CCARH)

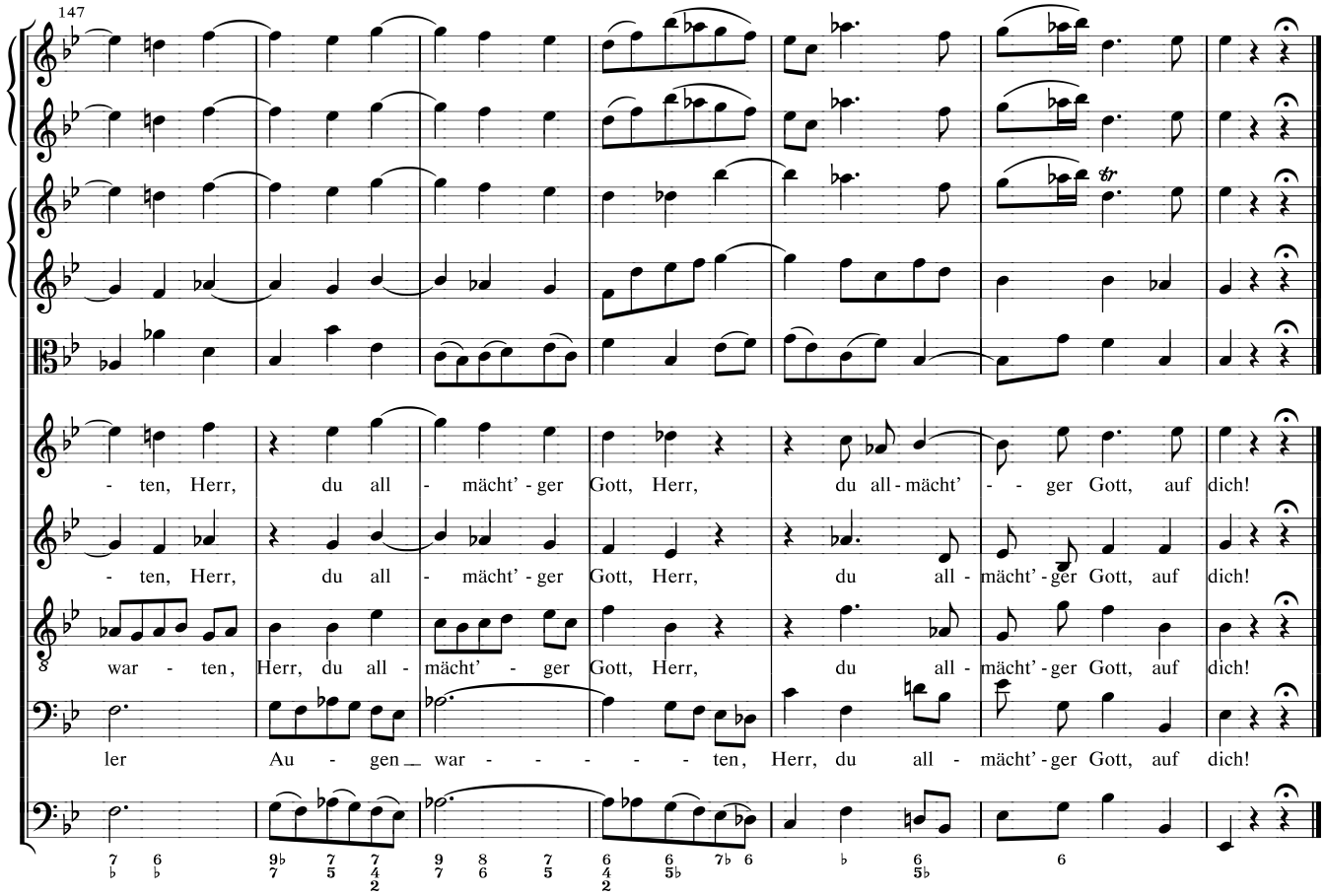

© 1996, 2005 Center for Computer Assisted Research in the Humanities (CCARH)

Chorus.

Adagio.

Oboe I.

Oboe II.

Violino I.

Violino II.

Viola.

Soprano (and Cornetto)

Alto (and Trombone I.)

Tenore (and Trombone II.)

Basso. (and Trombone III.)

Continuo.

Chri - ste, du Lamm Got - - - - - tes

Chri - ste, du Lamm Got - tes, du Lamm Got - -

Chri - ste, du Lamm Got - - - - - - - -

Chri - ste, du Lamm Got - tes, du Lamm Got - - -

© 1996, 2005 Center for Computer Assisted Research in the Humanities (CCARH)

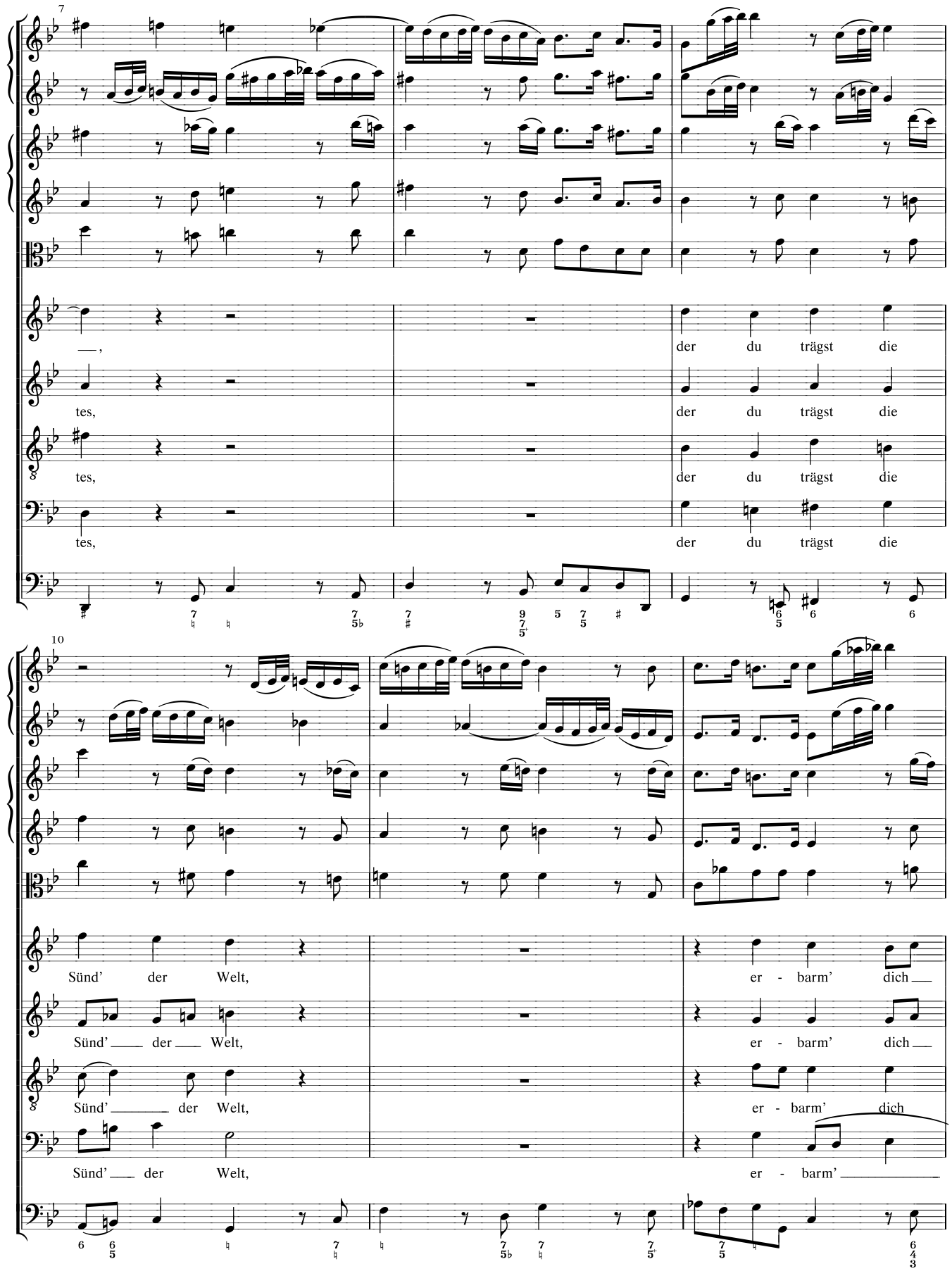

© 1996, 2005 Center for Computer Assisted Research in the Humanities (CCARH)

13

un - - - - ser _____ _____ !

un - ser, er - barm' _____ dich un - ser!

un - ser, er - barm' ____ dich _____ un - - - ser!

_____ dich _____, er - barm' dich un - - - ser!

16

© 1996, 2005 Center for Computer Assisted Research in the Humanities (CCARH)

19

Andante

Chri - ste, du Lamm Got - - - tes _____ ,

Chri - ste, du _____ Lamm Got - tes, du _____ Lamm Got - tes, Chri - ste, du Lamm Got - tes,

Chri - ste, du _____ Lamm Got - - tes, Chri - ste, du _____ Lamm Got - tes,

Chri - ste, du Lamm Got - - - - tes, Chri - ste, du Lamm Got - - - tes,

23

der du trägst die Sünd' der Welt _____

der du trägst die Sünd', die Sünd' der Welt, du trägst _____

der du trägst _____ die Sünd', die Sünd' der Welt, der _____ du

der du trägst die Sünd' der Welt, der

© 1996, 2005 Center for Computer Assisted Research in the Humanities (CCARH)

27

die Sünd' der Welt,

trägst die Sünd' der Welt,

du trägst die Sünd' der Welt,

31

er - - - barm' dich un - - ser

er - barm' dich un - ser, er - barm' dich un - ser, er - barm'

er - barm' dich un - ser. er - barm' dich un - - ser, er - barm' dich un - ser, er - barm'

er - barm' dich un - ser, er - barm' dich un - ser, er - barm' dich

© 1996, 2005 Center for Computer Assisted Research in the Humanities (CCARH)

35

_____ !

dich un - ser!

dich un - ser!

un - - ser!

Chri - ste, du Lamm Got - -

Chri - ste, du Lamm Got - tes,

Chri - ste, du _____ Lamm Got - -

Chri - ste, Chri - ste, du Lamm Got -

40

tes _____ ,

Chri - ste, du _____ Lamm Got - tes,

tes, du _____ Lamm Got - tes,

- tes, du Lamm Got - - - tes,

der du

der du

der du

der du

© 1996, 2005 Center for Computer Assisted Research in the Humanities (CCARH)

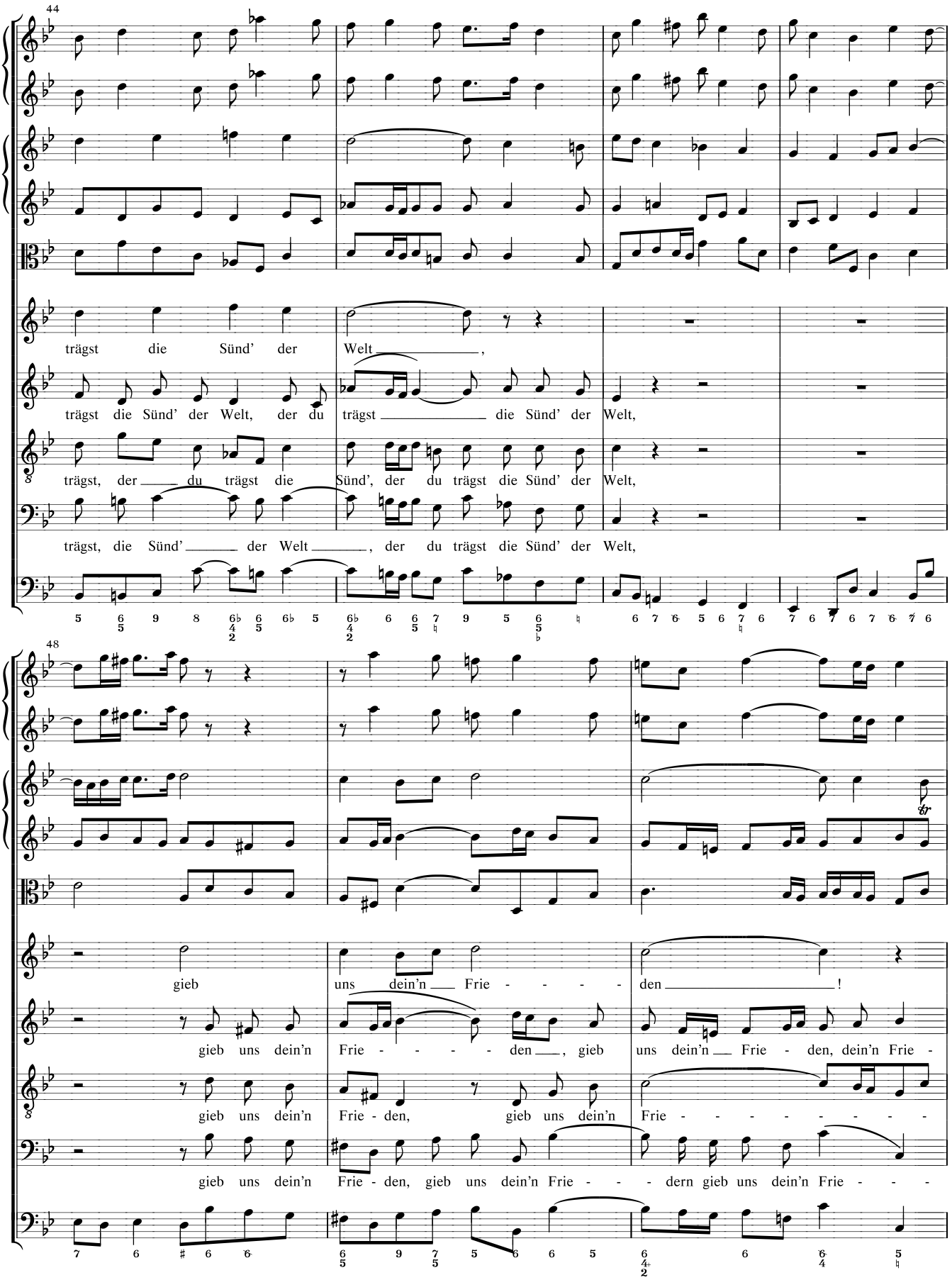

© 1996, 2005 Center for Computer Assisted Research in the Humanities (CCARH)

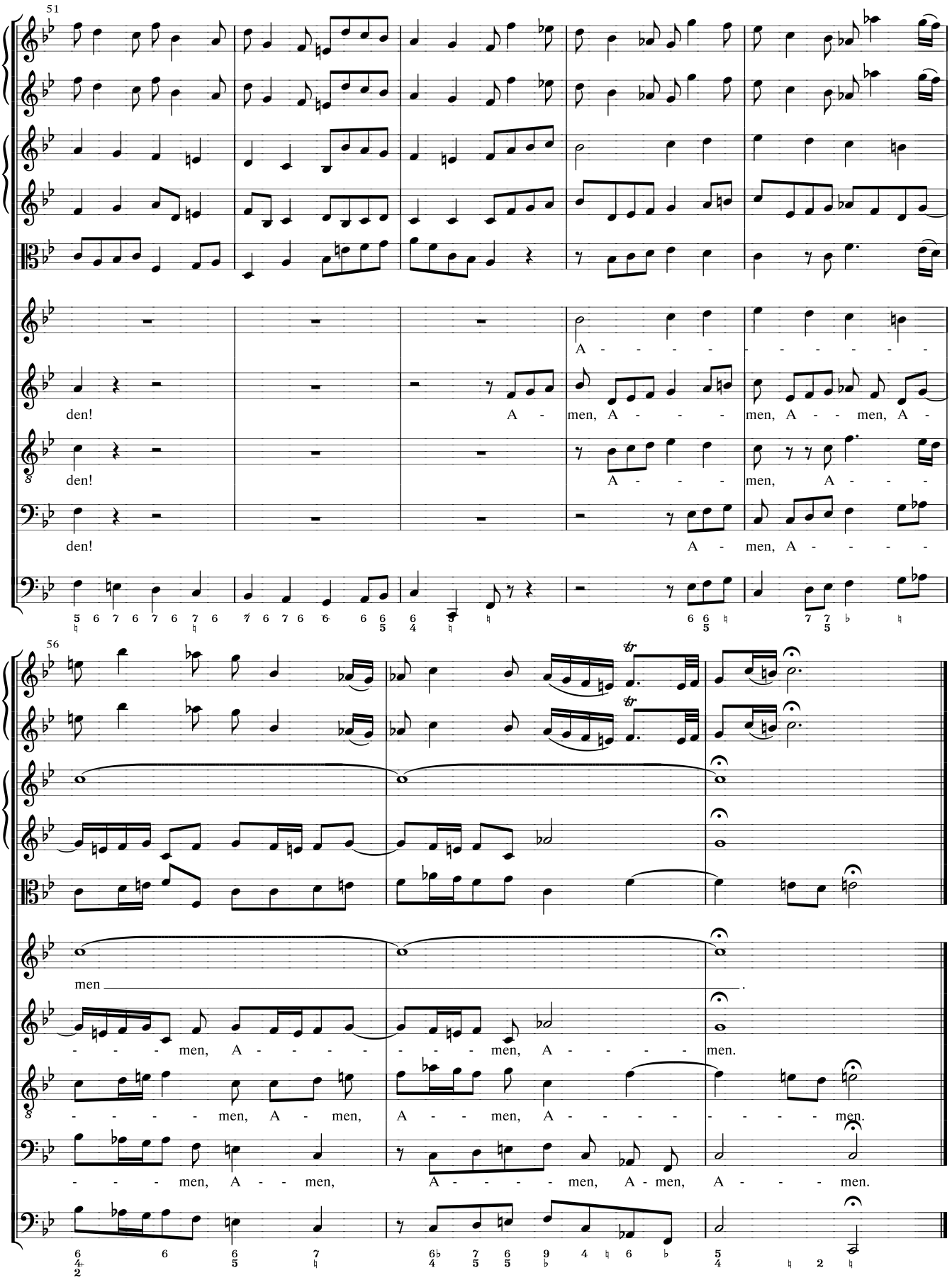

© 1996, 2005 Center for Computer Assisted Research in the Humanities (CCARH)